

CENTRO DIAGNOSTICO
“GALENO”
 Via Cutignano, 55 - CICCIANO (NA)
 Tel. e Fax: 081.8264770
 E-mail: galenodiagnostica@libero.it

ANALISI CLINICHE • Biologia Molecolare
 • Radioimmunologia
 • Microbiologia
 • Tossicologia
 • Genetica

ALLERGOLOGIA
CARDIOLOGIA
ECOGRAFIA

Cognome e Nome

Sig.ra D'AVETA GABRIELLA

Acc. 51.785
 Sesso ed età: F 0
 Li 19/05/2014
 Indirizzo:
 Città :
 Medico :
 34 Privato
 Campione esibito

Pagina 1 di 2

(Donna)

ESAMI RICHIESTI

RISULTATI

INTERVALLO DI RIFERIMENTO

EMOCROMO

Vedi allegato

SIDEREMIA

37 mcg/dl

40 - 145

Test al ferene

Centro accreditato dal S.S.N. A.S.L. NA3 Sud Cod. Struttura: 740300

Esami sottoposti a controlli di qualità interno e esterno



 Il Direttore -

Cognome o id : D'AVETA
 Nome : GABRIELLA

09/05/14 13:15 NL2
 ID Operatore :-
 Seq. 2798
 Camp. Aperto Limit:3

*** EMOCROMO CON FORMULA ***

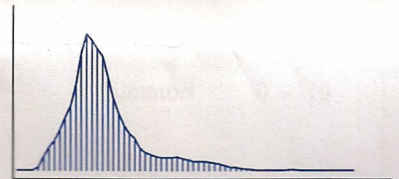
Esame	Risultati	Valori Normali : DONNA
GLOBULI BIANCHI	8.65 K/uL	4.5 - 10.8
NEUTROFILI	4.79 55.4 %N	2.0 - 7.0 38.0 - 65.0 %N
LINFOCITI	3.21 37.1 %L	0.6 - 3.5 20.0 - 50.0 %L
MONOCITI	0.403 4.66 %M	0.2 - 0.9 2.0 - 13.5 %M
EOSINOFILI	0.098 1.13 %E	0.0 - 1.0 0.0 - 7.0 %E
BASOFILI	0.146 1.69 %B	0.0 - 0.5 0.0 - 2.0 %B
GLOBULI ROSSI	4.87 M/uL	4.00 - 6.00
EMOGLOBINA	11.4 g/dL	12.0 - 18.0
EMATOCRITO	36.5 %	34.0 - 54.0
MCV	74.8 fL	80.0 - 96.0
MCH	23.4 pg	27.0 - 33.0
MCHC	31.2 g/dL	30.0 - 36.0
RDW	18.6 %	11.0 - 18.0
PIASTRINE	393. K/uL	140. - 441.
MPV	6.83 fL	5.0 - 16.0
PCT	0.268 %	0.00 - 9.99
PDW	16.3 10(GSD)	0.0 - 99.9



NWBC-LYM-MONO

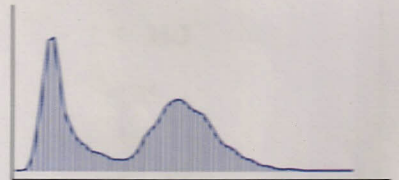

LM NEB
 MONO - POLY

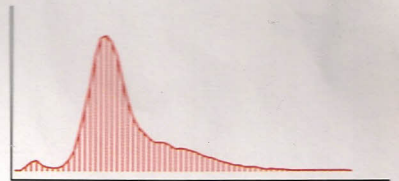

RBC



PLT

Commento :

Il Responsabile : _____

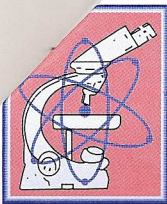

CENTRO DIAGNOSTICO
“GALENO”
 Via Cutignano, 55 - CICCIANO (NA)
 Tel. e Fax: 081.8264770
 E-mail: galenodiagnostica@libero.it

ANALISI CLINICHE

- Biologia Molecolare
- Radioimmunologia
- Microbiologia
- Tossicologia
- Genetica

SETTORI
SPECIALISTICI:

ALLERGOLOGIA

CARDIOLOGIA

ECOGRAFIA

Cognome e Nome

Sig.ra D'AVETA GABRIELLA

Acc. 51.785
 Sesso ed età: F 0
 Li 19/05/2014
 Indirizzo:
 Città :
 Medico :
 34 Privato
 Campione esibito

Pagina 2 di 2

(Donna)

ESAMI RICHIESTI	RISULTATI	INTERVALLO DI RIFERIMENTO
-----------------	-----------	---------------------------

ANTIGENE CARCINO EMBRIONARIO (CEA)

1.9 ng/ml

non fumatori 0 - 7
 fumatori 0 - 10

Metodo: ElettroChemiLuminescenza (ECLIA)

ANTIGENE CARBOIDRATICO 125 (CA 125)

14.1 U/ml

< 35

Tecnica con Fluorescenza: ELFA (Sistema Vidas)

ANTIGENE CARBOIDRATICO 15.3 (CA 15.3)

6.6 U/ml

< 31.3

ANTIGENE CARBOIDRATICO 19.9 (CA 19.9)

9.1 U/ml

< 35

Tecnica con Fluorescenza: ELFA (Sistema Vidas)

GASTRINA

13 - 115

Centro accreditato dal S.S.N. A.S.L. NA3 Sud Cod. Struttura: 740300

 - Il Direttore -

Esami sottoposti a controlli di qualità interno e esterno