





- BIOCHIMICA
- EMATOLOGIA
- EMOCOAGULAZIONE
- TOSSICOLOGIA
- CITOLOGIA
- SIEROIMMUNOLOGIA
- MICROBIOLOGIA
- IMMUNOLOGIA
- GENETICA
- BIOLOGIA MOLECOLARE
- DIAGNOSTICA ALLERGologica

Kappa s.r.l. - Via Felice Terracciano, 213 - 80038 Pomigliano D'Arco (Na)  
Tel.: 081 884 23 45 - 081 884 37 07 - Fax: 081 884 02 32  
http://www.kappa-srl.it - e-mail: info@kappa-srl.it

Centro Accreditato dal S.S.N.  
Codice 710700 ASL NA 3 SUD

Iscritto al M.I.U.R.

Ministero dell'Università e della Ricerca Scientifica e Tecnologica

Convenzione con la Seconda Università degli Studi di Napoli  
Finalizzata allo Svolgimento di Stage

SISTEMA DI GESTIONE PER LA QUALITÀ CERTIFICATO DA DNV  
=UNI EN ISO 9001:2008=

Quality Control: Bio-Rad Laboratories (USA)

VEQ: Eqas Bio-Rad Laboratories (USA)

Data di nascita : [REDACTED]

80038 POMIGLIANO D'ARCO (NA)

Data : 28/01/2014 (3258)

Pagina 2 di 5

NA3S/06051/3

determinazioni richieste	esiti	valori di riferimento (Donna)
<b>GLICEMIA</b> Enzimatico-colorimetrico	77 mg/dL	60 - 110
<b>AZOTEMIA</b> (Met. ureasi/GLDH 37°C)	14,6 mg/dL	10 - 50
<b>CREATININA</b> (Metodo: enzimatico)	0,55 mg/dL	0,55 - 1,1
<b>eGFR (Velocità di filtrazione glomerulare)</b> (MDRD abbreviata)	132,93 ml/m <sup>2</sup> /1,73m <sup>2</sup>	> 60
<b>TRANSAMINASI GOT-AST</b> (Met. enzimatico a 37°C)	11 UI/L	0 - 40
<b>TRANSAMINASI GPT-ALT</b> (Met. enzimatico a 37°C)	9 UI/L	0 - 40
<b>COLESTEROLO TOTALE</b> Enzimatico-colorimetrico	194 mg/dL	130 - 220
<b>TRIGLICERIDI</b> Enzimatico-colorimetrico	79 mg/dL	35 - 135
<b>VELOCITA' DI ERITROSEDIMENTAZIONE</b> Fotometria capillare quantitativa	59 mm/h	< 18



- BIOCHIMICA
- EMATOLOGIA
- EMOCOAGULAZIONE
- TOSSICOLOGIA
- CITOLOGIA
- SIEROIMMUNOLOGIA
- MICROBIOLOGIA
- IMMUNOLOGIA
- GENETICA
- BIOLOGIA MOLECOLARE
- DIAGNOSTICA ALLERGologica

Kappa s.r.l. - Via Felice Terracciano, 213 - 80038 Pomigliano D'Arco (Na)  
Tel.: 081 884 23 45 - 081 884 37 07 - Fax: 081 884 02 32  
<http://www.kappa-srl.it> - e-mail: [info@kappa-srl.it](mailto:info@kappa-srl.it)

Centro Accreditato dal S.S.N.  
Codice 710700 ASL NA 3 SUD

Iscritto al M.I.U.R.  
Ministero dell'Università e della Ricerca Scientifica e Tecnologica

Convenzione con la Seconda Università degli Studi di Napoli  
Finalizzata allo Svolgimento di Stage

SISTEMA DI GESTIONE PER LA QUALITÀ CERTIFICATO DA DNV  
= UNI EN ISO 9001:2008 =

Quality Control: Bio-Rad Laboratories (USA)

VEQ: Eqs Bio-Rad Laboratories (USA)

Data di nascita : [REDACTED]

80038 POMIGLIANO D'ARCO (NA)

Data : 28/01/2014 (3258)

Pagina 3 di 5

NA3S/06051/3

determinazioni richieste	esiti	valori di riferimento (Donna)
<b>PROTEINA C REATTIVA (PCR)</b> (Immunoturbidimetria)	1,5 mg/dL	< 8,0
<b>SIDEREMIA</b> Ferene	9 µg/dL	50 - 170
<b>TRANSFERRINEMIA</b> (Immunoturbidimetria)	377 mg/dL	200 - 360
<b>FERRITINA</b> (Immunoturbidimetria)	13,7 ng/mL	15 - 160 < 50 anni 20 - 300 > 50 anni
<b>TIREOTROPINA - TSH</b> (III GENERAZIONE) Chemiluminescenza	2,832 µIU/mL	Età Intervallo 2-12 0,64-6,27 12-18 0,51-4,94 > 18 0,55-4,78
<b>TRIIODOTIRONINA LIBERA</b> (FT3) Chemiluminescenza	3,010 pg/mL	2,3 - 4,2
<b>TIROXINA LIBERA (FT4)</b> Chemiluminescenza	1,150 ng/dL	0,89 - 1,76
<b>ALFA - FETOPROTEINA</b> Chemiluminescenza	2,3 ng/mL	Non gravidanza 0 - 8,1 GRAVIDANZA: Sett. di gest. ng/mL Mediana 15° settimana : 31,3 Mediana 16° settimana : 36,3 Mediana 17° settimana : 42,0 Mediana 18° settimana : 48,7 Mediana 19° settimana : 56,5 Mediana 20° settimana : 65,4



- BIOCHIMICA
- EMATOLOGIA
- EMOCOAGULAZIONE
- TOSSICOLOGIA
- CITOLOGIA
- SIEROIMMUNOLOGIA
- MICROBIOLOGIA
- IMMUNOLOGIA
- GENETICA
- BIOLOGIA MOLECOLARE
- DIAGNOSTICA ALLERGICOLOGICA

Kappa s.r.l. - Via Felice Terracciano, 213 - 80038 Pomigliano D'Arco (Na)  
 Tel.: 081 884 23 45 - 081 884 37 07 - Fax: 081 884 02 32  
 http://www.kappa-srl.it - e-mail: info@kappa-srl.it

Centro Accreditato dal S.S.N.  
 Codice 710700 ASL NA 3 SUD

Iscritto al M.I.U.R.  
 Ministero dell'Università e della Ricerca Scientifica e Tecnologica

Convenzione con la Seconda Università degli Studi di Napoli  
 Finalizzata allo Svolgimento di Stage

SISTEMA DI GESTIONE PER LA QUALITÀ CERTIFICATO DA DNV  
 =UNI EN ISO 9001:2008=

Quality Control: Bio-Rad Laboratories (USA)

VEQ: Eqas Bio-Rad Laboratories (USA)

[REDACTED]  
 Data di nascita : [REDACTED]  
 [REDACTED]

80038 POMIGLIANO D'ARCO (NA)

Pagina 4 di 5

NA3S/06051/3

Data : 28/01/2014 (3258)

determinazioni richieste	esiti	valori di riferimento (Donna)
C.E.A -.Antigene carcinoembrionico Chemiluminescenza	2,287 ng/mL	< 4,0
TPA - ANTIGENE TISSUTALE POLIPEPTIDICO Chemiluminescenza	19,60 U/L	0 - 100
17 BETA ESTRADIOLO Chemiluminescenza	101,70 pg/mL	F.follicolare(da -12 a -4) 19,5 - 144,2 F.centrale(da -3 a +2) 63,9 -356,7 F.luteinica(da +4 a +12) 55,8 - 214,2 Postmenopausa 0 - 32,2
ORMONE LUTEINIZZANTE (LH) Chemiluminescenza	5,19 mIU/mL	F.follicolare 1,9 - 12,5 F.ovulatoria 8,7 - 76,3 F.luteale 0,5 - 16,9 Gravidanza < 0,1 - 1,5 Postmenopausa senza ter.ormonale 15,9 - 54 Contraccettivi 0,7 - 5,6
FOLLITROPINA (FSH) Chemiluminescenza	2,93 mIU/mL	F.follicolare 2,5 - 10,2 F.ovulatoria 3,4 - 33,4 F.luteale 1,5 - 9,1 Gravidanza 0 - 0,3 Postmenopausa:23 - 116,3
PROLATTINA Chemiluminescenza	8,32 ng/mL	Età fertile : 2,8 - 29,2 Gravidanza : 9,7 - 208,5 Postmenopausa : 1,8 - 20,3

# LABORATORIO KAPPA

Via F. Terracciano N. 217 - Pomigliano D'Arco ( NA)

Sig. XXXXXXXXXX

Campione nr.61

del 28/01/2014

ID : 32580050

Nato il :

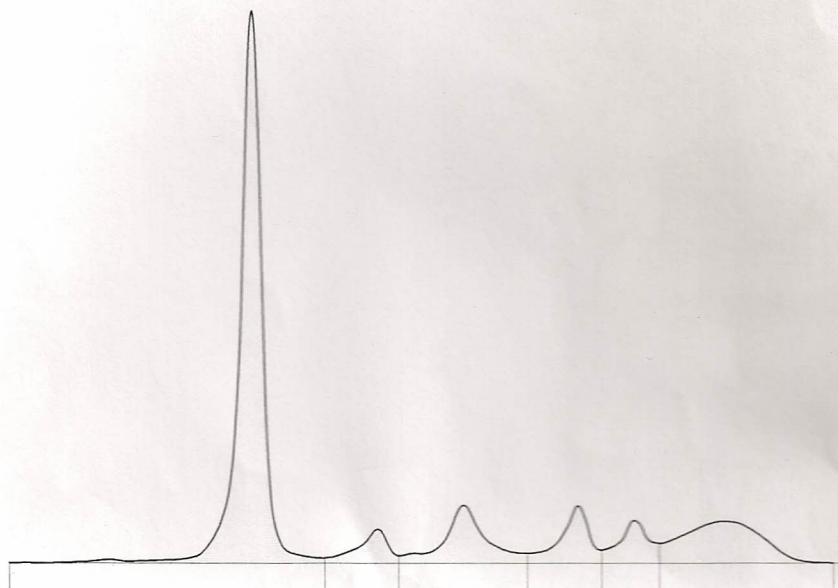

## Elettroforesi Capillare delle Sieroproteine

Frazioni	%	Int. rif. %	g/dl	Int. rif. g/dl
Albumina	55,9	55,8 - 66,1	4,25	4,02 - 4,76
Alfa 1	4,7	2,9 - 4,9	0,36	0,21 - 0,35
Alfa 2	11,0	7,1 - 11,8	0,84	0,51 - 0,85
Beta 1	7,5	4,7 - 7,2	0,57	0,34 - 0,52
Beta 2	5,8	3,2 - 6,5	0,44	0,23 - 0,47
Gamma	15,1	11,1 - 18,8	1,15	0,80 - 1,35

Rapp. A/G : **1,27**

(Rif.: 1,10 - 2,40)

Proteine Totali : **7,6** g/dl

Commento :

Il Responsabile

Dot. A. PRINOTTO  
(Biologo)