

**CENTRO DIAGNOSTICO**  
**“GALENO”**  
 Via Cutignano, 55 - CICCIANO (NA)  
 Tel. e Fax: 081.8264770  
 E-mail: galenodiagnostica@libero.it

**ANALISI CLINICHE** ● Biologia Molecolare

● Radioimmunologia  
 ● Microbiologia  
 ● Tossicologia  
 ● Genetica

**ALLERGOLOGIA**

**CARDIOLOGIA**

**ECOGRAFIA**

Cognome e Nome

**Sig.ra D'AVETA GABRIELA**

Acc. 47.956

Sesso ed età: F 0

Lì 04/10/2011

Indirizzo: VIA V. EMANUELE

Città : POMIGLIANO D'ARCO

Medico :

34 Privato

Campione esibito

Pagina 1 di 3

ESAMI RICHIESTI	RISULTATI	INTERVALLO DI RIFERIMENTO
-----------------	-----------	---------------------------

(Donna)

**EMOCROMO**

Vedi allegato

**SIDEREMIA**

*Test al ferene*

45 mcg/dl

40 - 145

**URINE : ESAME CHIMICO FISICO**

Vedi allegato

**URINOCOLTURA**

Carica batterica

Assente UFC/ml

Fino a 50.000 non patog.  
 50.000 - 100.000 dubbio  
 100.000 - 1.000.000 pat.

Germe Isolato

Assente

**V.E.S. ( Velocità di eritrosedimentazione )**

18 mm

Fino a 10

- Il Direttore -



Cognome o id : D'AVETA  
 Nome : GABRIELA  
 Sesso : F Età : 0  
 Data Nascita : 22/02/2011  
 Reparto : 34

04/10/11 14:50 N.76  
 ID Operatore pp  
 Seq. 0099 Int. 47956  
 Camp. Chiuso Limit:3

\*\*\* EMOCROMO CON FORMULA \*\*\*

Esame	Risultati	Valori Normali : DONNA
<b>GLOBULI BIANCHI</b>	7.07 K/uL	4.5 - 10.8
<b>NEUTROFILI</b>	2.95 41.7 %N	2.0 - 7.0 38.0 - 65.0 %N
<b>LINFOCITI</b>	3.32 46.9 %L	0.6 - 3.5 20.0 - 50.0 %L
<b>MONOCITI</b>	0.531 7.50 %M	0.2 - 0.9 2.0 - 13.5 %M
<b>EOSINOFILI</b>	0.217 3.07 %E	0.0 - 1.0 0.0 - 7.0 %E
<b>BASOFILI</b>	0.062 0.883 %B	0.0 - 0.5 0.0 - 2.0 %B
<b>GLOBULI ROSSI</b>	4.77 M/uL	4.00 - 6.00
<b>EMOGLOBINA</b>	12.8 g/dL	12.0 - 18.0
<b>EMATOCRITO</b>	39.5 %	34.0 - 54.0
<b>MCV</b>	82.7 fL	80.0 - 96.0
<b>MCH</b>	<u>26.9</u> pg	27.0 - 33.0
<b>MCHC</b>	32.5 g/dL	30.0 - 36.0
<b>RDW</b>	<u>19.1</u> %	11.0 - 18.0
<b>PIASTRINE</b>	368. K/uL	140. - 441.
<b>MPV</b>	7.12 fL	5.0 - 16.0
<b>PCT</b>	0.262 %	0.00 - 9.99
<b>PDW</b>	16.8 10(GSD)	0.0 - 99.9

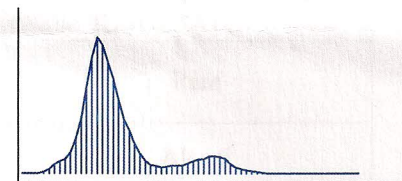

NWBC-LYM-MONO



L M N E B  
MONO - POLY

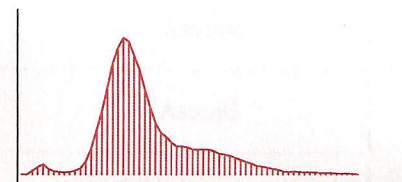

RBC

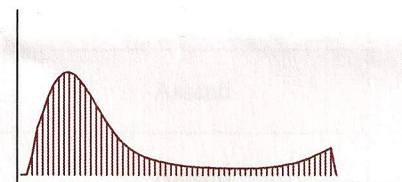

PLT

Commento :

Il Responsabile : \_\_\_\_\_



CENTRO DIAGNOSTICO  
**GALENO**

Via Cutignano, 55 - 80033 - Cicciano (NA)

No. 8  
Cognome D'AVETA  
Nome: GABRIELA  
ID Paziente 47956

**ESAME URINE**

Data: 04/10/2011

*ESAME MACROSCOPICO*

ESAME	RISULTATO
Colore	IV VOGEL
Aspetto	LIMPIDO

*ESAME MICROSCOPICO*

ESAME	RISULTATO
Cellule Epiteliali	Rare
Leucociti	Alcuni
Emazie	Assenti
Filamenti di muco	Assenti
Batteri	Assenti
Miceti	Assenti
Cristalli	Assenti
Sali Amorfi	Assenti
Cilindri Ialini	Assenti
Cilindri Granulosi	Assenti
Cilindri Cellulari	Assenti
Cilindri Misti	Assenti

*ESAME CHIMICO*

ESAME	RISULTATO	VALORI RIF.
Peso Specifico	1.020	1.015 / 1.021
Nitriti	ASSENTI	ASSENTI
pH	5.5	5.0 / 6.0
Emoglobina	ASSENTE	ASSENTE
Proteine	ASSENTI	< 50.0 mg/dl
Glucosio	ASSENTE	ASSENTE
Corpi Chetonici	ASSENTI	ASSENTI
Urobilinogeno	Normal 0.2 mg/d	=< 0.2 E.U. /dl
Bilirubina	ASSENTE	ASSENTE

**Note**

Il responsabile







CENTRO DIAGNOSTICO  
**“GALENO”**  
Via Cutignano, 55 - CICCIANO (NA)  
Tel. e Fax: 081.8264770  
E-mail: galenodiagnostica@libero.it

**ANALISI CLINICHE**

- Biologia Molecolare
- Radioimmunologia
- Microbiologia
- Tossicologia
- Genetica

SETTORI  
SPECIALISTICI:

**ALLERGOLOGIA**  
**CARDIOLOGIA**  
**ECOGRAFIA**

Cognome e Nome

**Sig.ra D'AVETA GABRIELA**

Acc. 47.956  
Sesso ed età: F 0  
Li 04/10/2011  
Indirizzo: VIA V. EMANUELE  
Città : POMIGLIANO D'ARCO  
Medico :  
34 Privato  
Campione esibito

Pagina 2 di 3

ESAMI RICHIESTI	RISULTATI	INTERVALLO DI RIFERIMENTO
-----------------	-----------	---------------------------

(Donna)

**PROLATTINA (PRL)**

14.5 ng/ml

Donne : 1.7 - 27.0  
Menopausa : 1.0 - 22.0

*Tecnica con Fluorescenza: ELFA (Sistema Vidas)*

- Il Direttore -

Esami sottoposti a controlli di qualità interno e esterno





CENTRO DIAGNOSTICO  
**“GALENO”**  
Via Cutignano, 55 - CICCIANO (NA)  
Tel. e Fax: 081.8264770  
E-mail: galenodiagnostica@libero.it

**ANALISI CLINICHE**

- Biologia Molecolare
- Radioimmunologia
- Microbiologia
- Tossicologia
- Genetica

SETTORI  
SPECIALISTICI:

**ALLERGOLOGIA**

**CARDIOLOGIA**

**ECOGRAFIA**

Acc. 47.956  
Sesso ed età: F 0  
Li 04/10/2011  
Indirizzo: VIA V. EMANUELE  
Città : POMIGLIANO D'ARCO  
Medico :  
34 Privato  
Campione esibito

Cognome e Nome

Sig.ra D'AVETA GABRIELA

Pagina 3 di 3

ESAMI RICHIESTI	RISULTATI	INTERVALLO DI RIFERIMENTO (Donna)
-----------------	-----------	-----------------------------------

**FT3 - (TRIODOTIRONINA LIBERA)**  
*Tecnica con Fluorescenza: ELFA (Sistema Vidas)*

3.15 pg/ml

2.0 - 6.0

**FT4 - (TIROXINA LIBERA)**

*Tecnica con Fluorescenza: ELFA (Sistema Vidas)*

12.6 pg/ml

6.5 - 17.5

**TSH - (TIREOTROPINA)**

*Tecnica con Fluorescenza: ELFA (Sistema Vidas)*

2.57 uIU/ml

0.20 - 5.00

Esami sottoposti a controlli di qualità interno e esterno

  
Il Direttore -