

CENTRO DIAGNOSTICO
"GALENO"

Via Cutignano, 55 - CICCIANO (NA)
Tel. e Fax: 081.8264770
E-mail: galenodiagnostica@libero.it

ANALISI CLINICHE

- Biologia Molecolare
- Radioimmunologia
- Microbiologia
- Tossicologia
- Genetica

ALLERGOLOGIA

CARDIOLOGIA

ECOGRAFIA

Acc. 41.383
Sesso ed età: F 0
Li 12/04/2013
Indirizzo: VIA V. EMANUELE
Città : POMIGLIANO D'ARCO
Medico :
34 Privato
Campione esibito

Cognome e Nome

Sig.ra D'AVETA GABRIELLA

Pagina 1 di 3

(Donna)

ESAMI RICHIESTI

RISULTATI

INTERVALLO DI RIFERIMENTO

EMOCROMO

Vedi allegato

LIPASI

31 U/l

16.0 - 60.0

Centro accreditato dal S.S.N. A.S.L. NA3 Sud Cod. Struttura: 740300

Esami sottoposti a controlli di qualità interno e esterno

Il Direttore -

Cognome o id : D'AVETA
 Nome : GABRIELLA
 Sesso : F Età : 0
 Data Nascita : 12/04/2013
 Reparto : 34

12/04/13 13:55 N. 41
 ID Operatore pp
 Seq. 0547 Int. 41383
 Camp. Chiuso Limit:3

*** EMOCROMO CON FORMULA ***

Esame	Risultati		Valori Normali : DONNA	
GLOBULI BIANCHI	8.06	K/uL	4.5 - 10.8	
NEUTROFILI	3.15	39.1 %N	2.0 - 7.0	38.0 - 65.0 %N
LINFOCITI	4.07	50.5 %L	0.6 - 3.5	20.0 - 50.0 %L
MONOCITI	0.519	6.44 %M	0.2 - 0.9	2.0 - 13.5 %M
EOSINOFILI	0.172	2.14 %E	0.0 - 1.0	0.0 - 7.0 %E
BASOFILI	0.151	1.87 %B	0.0 - 0.5	0.0 - 2.0 %B
GLOBULI ROSSI	4.91	M/uL	4.00 - 6.00	
EMOGLOBINA	12.0	g/dL	12.0 - 18.0	
EMATOCRITO	38.4	%	34.0 - 54.0	
MCV	78.2	fL	80.0 - 96.0	
MCH	24.3	pg	27.0 - 33.0	
MCHC	31.1	g/dL	30.0 - 36.0	
RDW	19.0	%	11.0 - 18.0	
PIASTRINE	450.	K/uL	140. - 441.	
MPV	6.92	fL	5.0 - 16.0	
PCT	0.331	%	0.00 - 9.99	
PDW	15.9	10(GSD)	0.0 - 99.9	

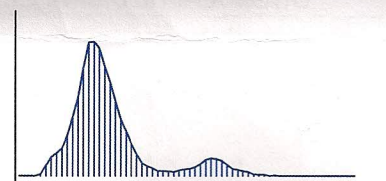

NWBC-LYM-MONO

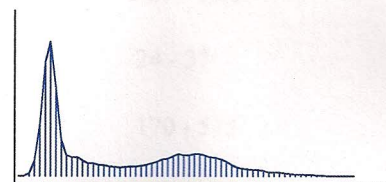

L M N E B
MONO - POLY

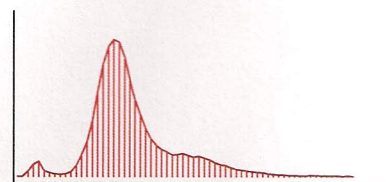

RBC

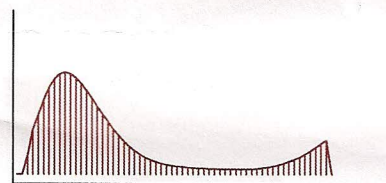

PLT

Il Responsabile : _____

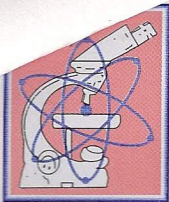

CENTRO DIAGNOSTICO
“GALENO”
Via Cutignano, 55 - CICCIANO (NA)
Tel. e Fax: 081.8264770
E-mail: galenodiagnostica@libero.it

ANALISI CLINICHE

- Biologia Molecolare
- Radioimmunologia
- Microbiologia
- Tossicologia
- Genetica

ALLERGOLOGIA

CARDIOLOGIA

ECOGRAFIA

SETTORI
SPECIALISTICI:

Cognome e Nome

Sig.ra D'AVETA GABRIELLA

Acc. 41.383

Sesso ed età: F 0

Lì 12/04/2013

Indirizzo: VIA V. EMANUELE

Città : POMIGLIANO D'ARCO

Medico :

34 Privato

Campione esibito

Pagina 2 di 3

(Donna)

ESAMI RICHIESTI

RISULTATI

INTERVALLO DI RIFERIMENTO

TEMPO DI PROTROMBINA (PT)

Attività protrombinica %	100 %	75 - 130
Tempo di protrombina (sec)	13.8 Sec	13.0 - 17.0
I.N.R	1.00	0.87 - 1.22
TEMPO DI TROMBOPLASTINA PARZ(PTT)	29.1 sec	24 - 37
FIBRINOGENO	442 mg/dl	170 - 515

Centro accreditato dal S.S.N. A.S.L. NA3 Sud Cod. Struttura: 740300

Esami sottoposti a controlli di qualità interno e esterno

- Il Direttore -



CENTRO DIAGNOSTICO

“GALENO”

Via Cutignano, 55 - CICCIANO (NA)

Tel. e Fax: 081.8264770

E-mail: galenodiagnostica@libero.it

ANALISI CLINICHE • Biologia Molecolare

• Radioimmunologia

SETTORI SPECIALISTICI: • Microbiologia

• Tossicologia

• Genetica

ALLERGOLOGIA

CARDIOLOGIA

ECOGRAFIA

Cognome e Nome

Sig.ra D'AVETA GABRIELLA

Acc. 41.383

Sesso ed età: F 0

Lì 12/04/2013

Indirizzo: VIA V. EMANUELE

Città : POMIGLIANO D'ARCO

Medico :

34 Privato

Campione esibito

Pagina 3 di 3

(Donna)

ESAMI RICHIESTI

RISULTATI

INTERVALLO DI RIFERIMENTO

VIRUS EPATITE C [HCV] ANTICORPI

0.1 C/CO

< 0.9 Assenti
0.9 - 1.1 Dubbio
> 1.1 Presenti

VIRUS EPATITE B [HBV] ANTIGENE HBsAg

0.29 C/CO

< 0.90 Assenti
0.90 - 1.00 Dubbio
> 1.00 Presenti

Tecnica con Fluorescenza: ELFA (Sistema Vidas)

GASTRINA

72 pg/ml

20 - 115

Centro accreditato dal S.S.N. A.S.L. NA3 Sud Cod. Struttura: 740300

Esami sottoposti a controlli di qualità interno e esterno

- Il Direttore -