

Bozza

Informazioni sull'unità medica:

Dott. M. Russo
Dott. M. Russo
p.zza Miraglia, 1
081566511

Informazioni del paziente:

ID:	0039	Data esame:	04/08/2008
Nome:	Gabriella D°Aveta		
Data di nascita:	19/11/1982	Sesso:	Femmina
		Età:	25
Statura:		Peso:	
		Girovita:	
N° ID capsula: 00015059			

Risultati dell'esame:

La mucosa gastrica, compatibilmente con i limiti della metodica, appare normale con sparse petecchie. I villi duodenali appaiono normoconformati sebbene la mucosa, appaia moderatamente iperemica. A partire da 1h40' la mucosa presenta diffuse aree di iperemia con piccole erosioni. A livello ileale, nonostante la presenza di residui fecali semiliquidi, la mucosa mostra numerose aree disepitelizzate ed erosioni spesso a colpo d'unghia come da pregresso uso di FANS.

Sommario:

Digiuno-ileite erosiva. Utile follow-up del tenue a 6 mesi (VCE, clisma del tenue).

Firma: _____

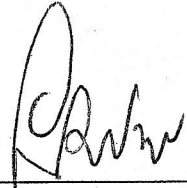
Azienda Ospedaliera Universitaria
SECONDA UNIVERSITÀ DEGLI STUDI DI NAPOLI
SERVIZIO DI GASTROENTEROLOGIA
ED ENDOSCOPIA DIGESTIVA
Dir. ad interim: *Prof. G. Riegler*



Bozza

Informazioni del paziente:

ID: 0039
Nome: Gabriella D°Aveta
Data di nascita: 19/11/1982 Sesso: Femmina
Statura: Peso:
N° ID capsula: 00015059

Data esame: 04/08/2008
Età: 25
Girovita:

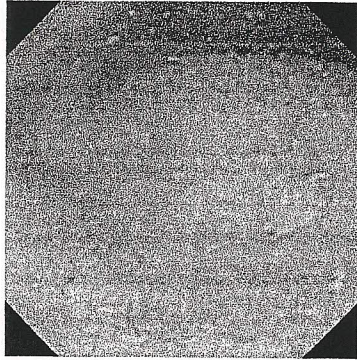

0.32.40

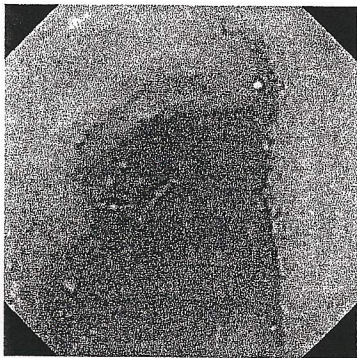
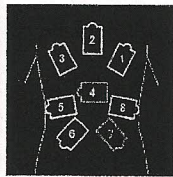

0.57.40

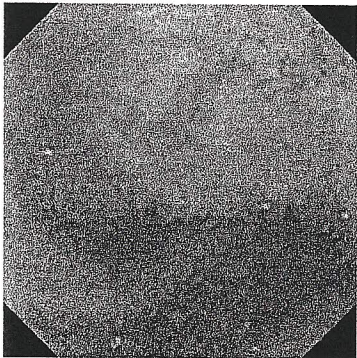
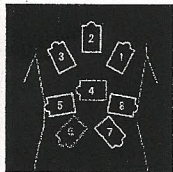

1.40.53

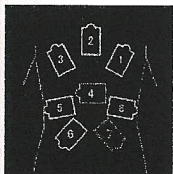

Bozza

Informazioni del paziente:

ID: 0039
Nome: Gabriella D'Aveta
Data di nascita: 19/11/1982 Sesso: Femmina
Statura: Peso:
N° ID capsula: 00015059

Data esame: 04/08/2008
Età: 25
Girovita:

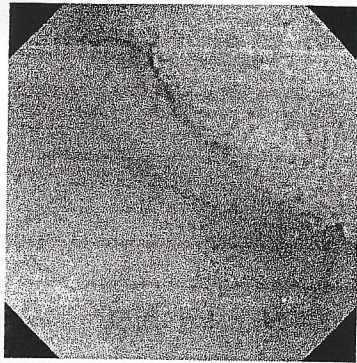

3.12.16

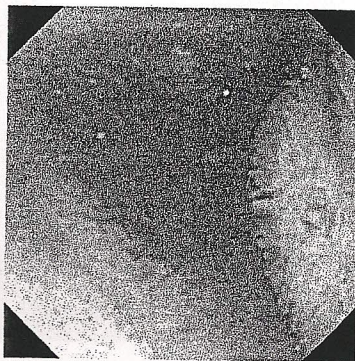
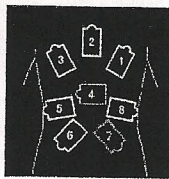

3.18.56

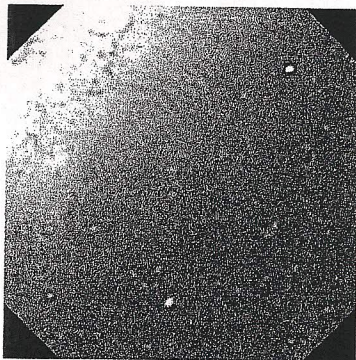
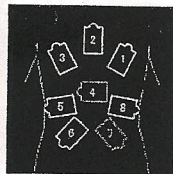

4.37.42

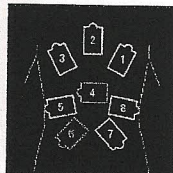

Bozza

Informazioni del paziente:

ID: 0039
Nome: Gabriella D'Aveta
Data di nascita: 19/11/1982 Sesso: Femmina
Statura: Peso:
N° ID capsula: 00015059

Data esame: 04/08/2008

Età: 25

Girovita:

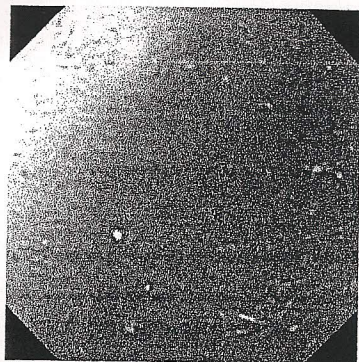

4.37.56

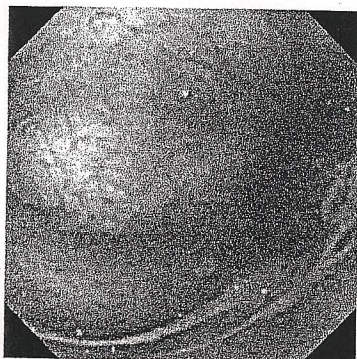
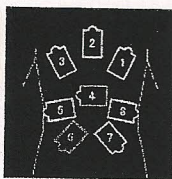

5.05.36

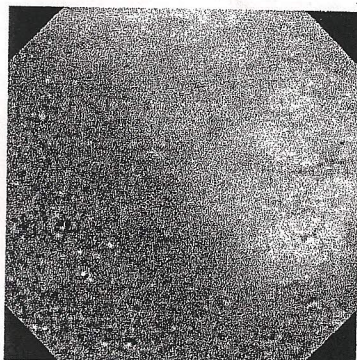
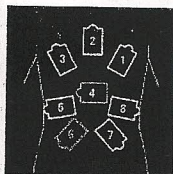

6.47.49

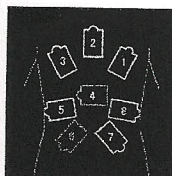

Autenticazione di copia **L'IMPIEGATO DELEGATO** n. 2000, R. 4459

Io sottoscritto **Anna Malfettone** nella mia
qualità di **di questo**

Comune di **Arco** e all'aver fedelmente prodotto in
fogli n. **4** il documento o l'atto che presiede in
nell'originale dall'impresso Sig. **Mariarosario**

ed al medesimo restituito per via collazione
Pomigliano d'Arco, il **25** ~~lino~~ **2010**



IL _____
(qualifica)

(cognome e nome)

L'IMPIEGATO DELEGATO
Anna Malfettone